

Rivista dell'architettura italiana

il
f
e
s
o
c
o

13

Ospitalità
Residenze/Interni
Residenze plurifamiliari
Installazioni temporanee

Speciale ROMA

Speciale ROMA

■ RISTORANTI

Dove si incontrano le storie
Insula architettura e ingegneria

Fusioni
RM\Architecture

Vino e recupero
Alessandra Villani

■ RESIDENZE/INTERNI

La grande bellezza
Piercarlo Crachi

Classico contemporaneo
Giancarlo Andreotti

Mille volti tra le mura
Ca.Sa. studio

Delicatezza e modernità
Tangram Arch Lab

Lo yacht in centro
Paola Marino Hugo

Semplicità cromatica
EmmeQ STUDIO

Le forme del bianco
Enrico Evangelisti

■ LUOGHI DI LAVORO

La spazialità del colore
GaS Studio

L'ufficio trasparente
Roberto Fortunato

■ MATERIALI APPLICATI

Accoglienza del lavoro
Maurizio Varratta

il ti e ro so p



EmmeQ STUDIO
Claudia Gigli
Anna Chiara Novelli

Testo - Francesca Matera
Foto - Paolo Callarà

Intervento
Ristrutturazione appartamento

Luogo
Roma

Progettisti
EmmeQ STUDIO

Committente
Privato

Anno di redazione
2016

Anno di realizzazione
2016

Imprese fornitrici
Compab Srl (arredi bagno),
Marazzi, Corà parquet
(rivestimenti e pavimenti)

Dati dimensionali
120 mq

Semplicità cromatica

Distribuzione funzionale ed estetica dalla ricercata semplicità

Alla richiesta dei proprietari di mantenere l'impianto planimetrico originario, lo studio EmmeQ ha risposto riprogettando completamente la zona giorno di questo appartamento romano, con una nuova distribuzione funzionale degli spazi interni. L'obiettivo era quello di dividere nettamente zona giorno e zona notte, poiché il compito dello studio d'architettura non è solo quello di eseguire le richieste del committente ma anche di saperlo consigliare al meglio, e proprio sull'analisi più adeguata del sistema di percorsi e collegamenti tra gli ambienti, rispetto alle loro funzioni, si fonda la ricerca di EmmeQ Studio. L'ingresso dell'appartamento, è di fatto, lo snodo verso le varie zone della casa: a destra è in diretta comunicazione con il soggiorno, al quale si lega esteticamente grazie anche alla parete attrezzata che incornicia l'accesso alla zona notte, frontalmente una porta a scomparsa filomuro nasconde una zona servizi con spogliatoio, lavanderia e bagno ospiti, interamente rivestito in resina grigia. Il nuovo accesso alla cucina, direttamente dal soggiorno, è stato integrato in una libreria passante in cartongesso che, con il suo disegno, diventa elemento caratterizzante e fulcro del nuovo living. Altro elemento di spicco di questo spazio è l'angolo

bar, che si mimetizza all'interno dell'ambiente: semplice e rigoroso ma dotato di tutti gli accessori necessari per ospitare al meglio la collezione di vini dei proprietari di casa. L'angolo bar è in diretta comunicazione con la zona pranzo, illuminata da un'ampia finestra con infisso unico, che si presenta come un vero e proprio quadro su una vista talmente aperta da non richiedere l'utilizzo di tende. Nella ridistribuzione dello spazio si è stati attenti a studiare all'area pubblica e privata anche delle zone esterne dedicate e così, dalla cucina, si accede ad un terrazzo ad uso esclusivo della zona giorno mentre, nella zona notte, troviamo un altro balcone dedicato all'uso privato della camera da letto padronale. La ricerca estetica verte verso una semplicità di forme a tratti quasi rigorosa, il bianco delle pareti avvolge l'intero appartamento ad eccezione di alcuni elementi dai colori molto vivaci, come il rivestimento *patchwork* della cucina o i cuscini del divano, che risaltano e scaldano l'ambiente insieme ad un parquet dall'essenza calda e viva. Anche l'illuminazione è curata in ogni dettaglio per un progetto che risulta essere funzionale, fresco, essenziale e luminoso, privo di virtuosismi ma ricco di piacevolezza e carattere.

Dettagli: zona giorno con angolo bar

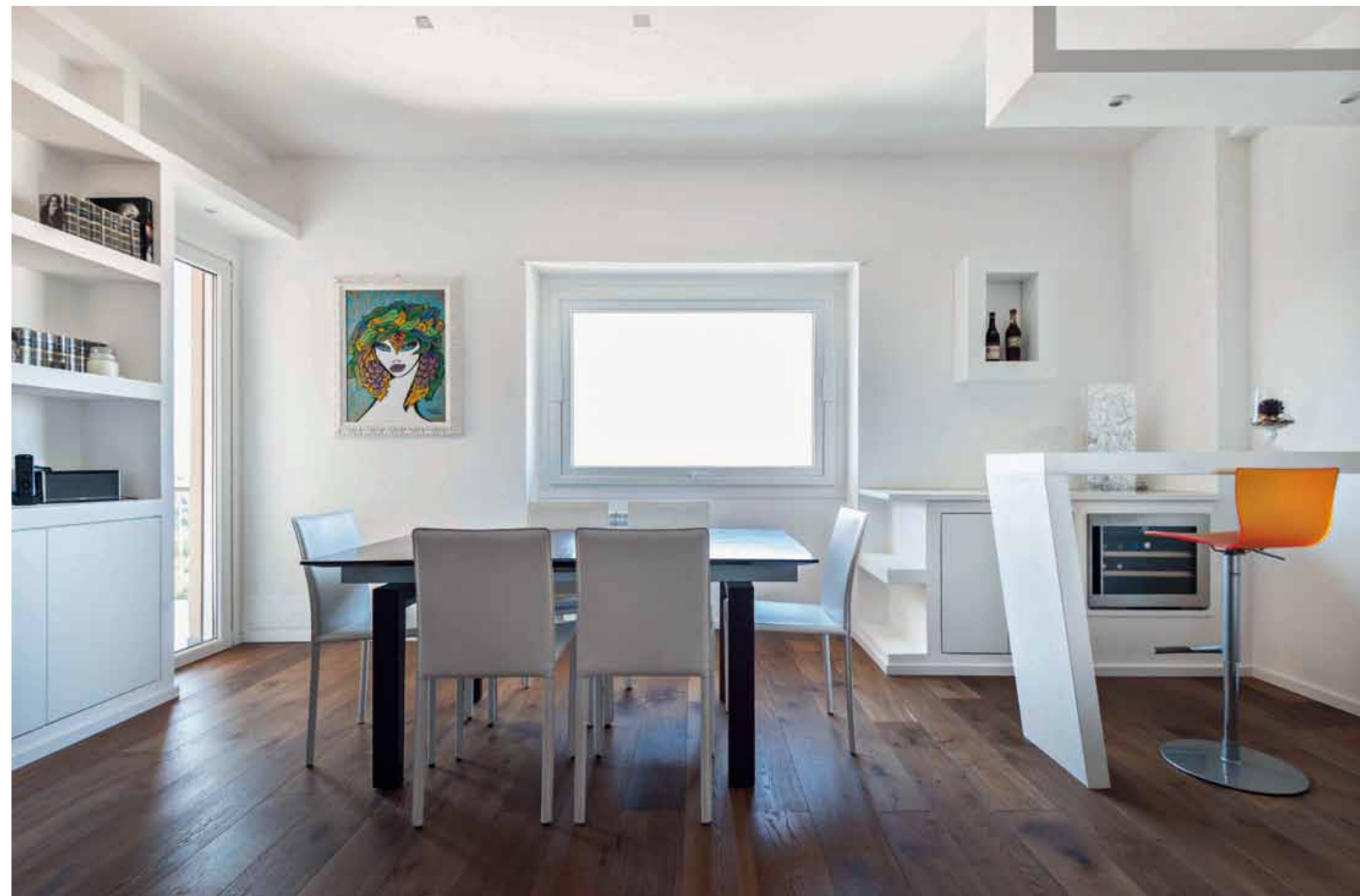

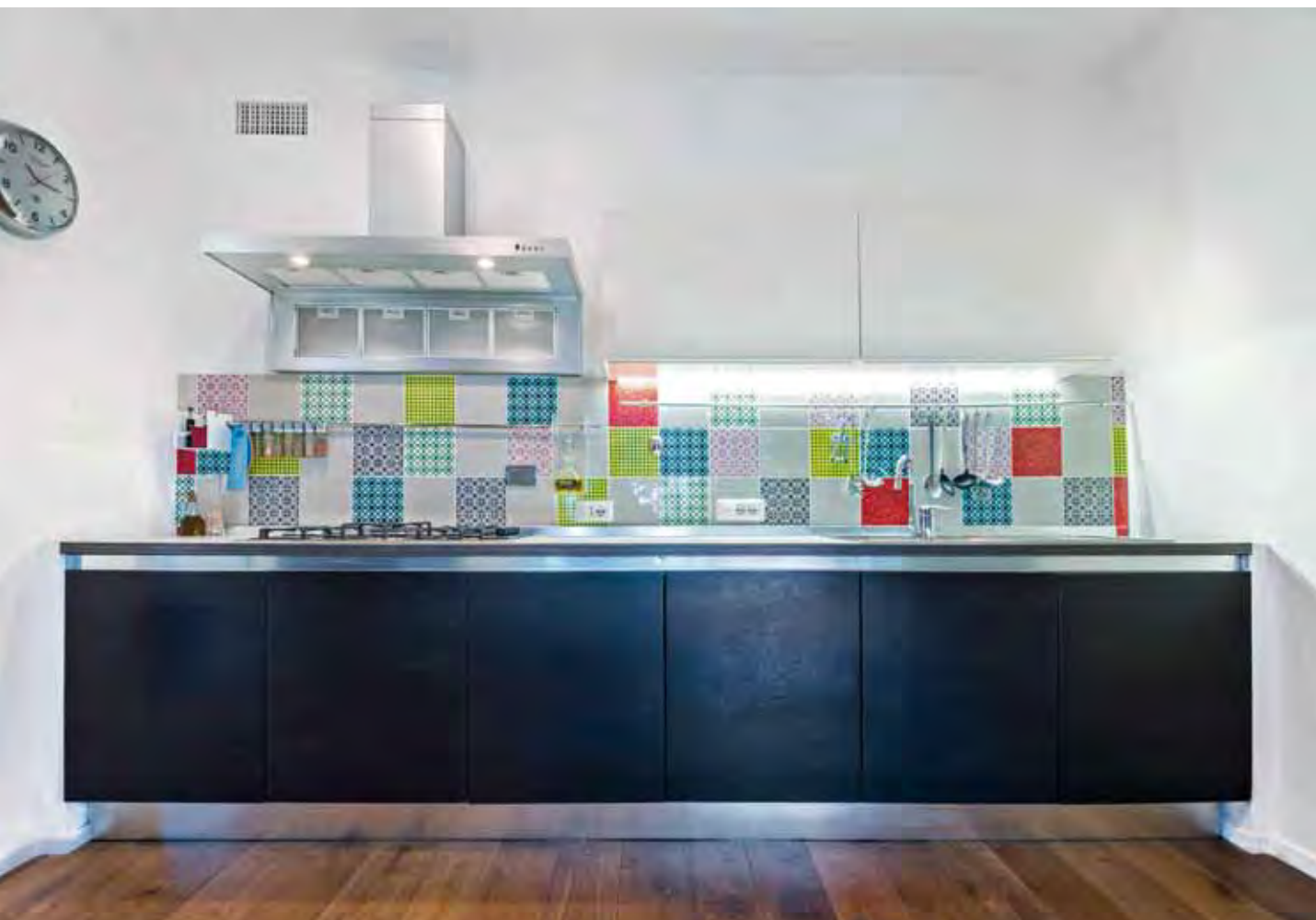

Cucina tra rigore e colore;
vista del salotto total white
con cenni di colore;
angolo bar, pianta

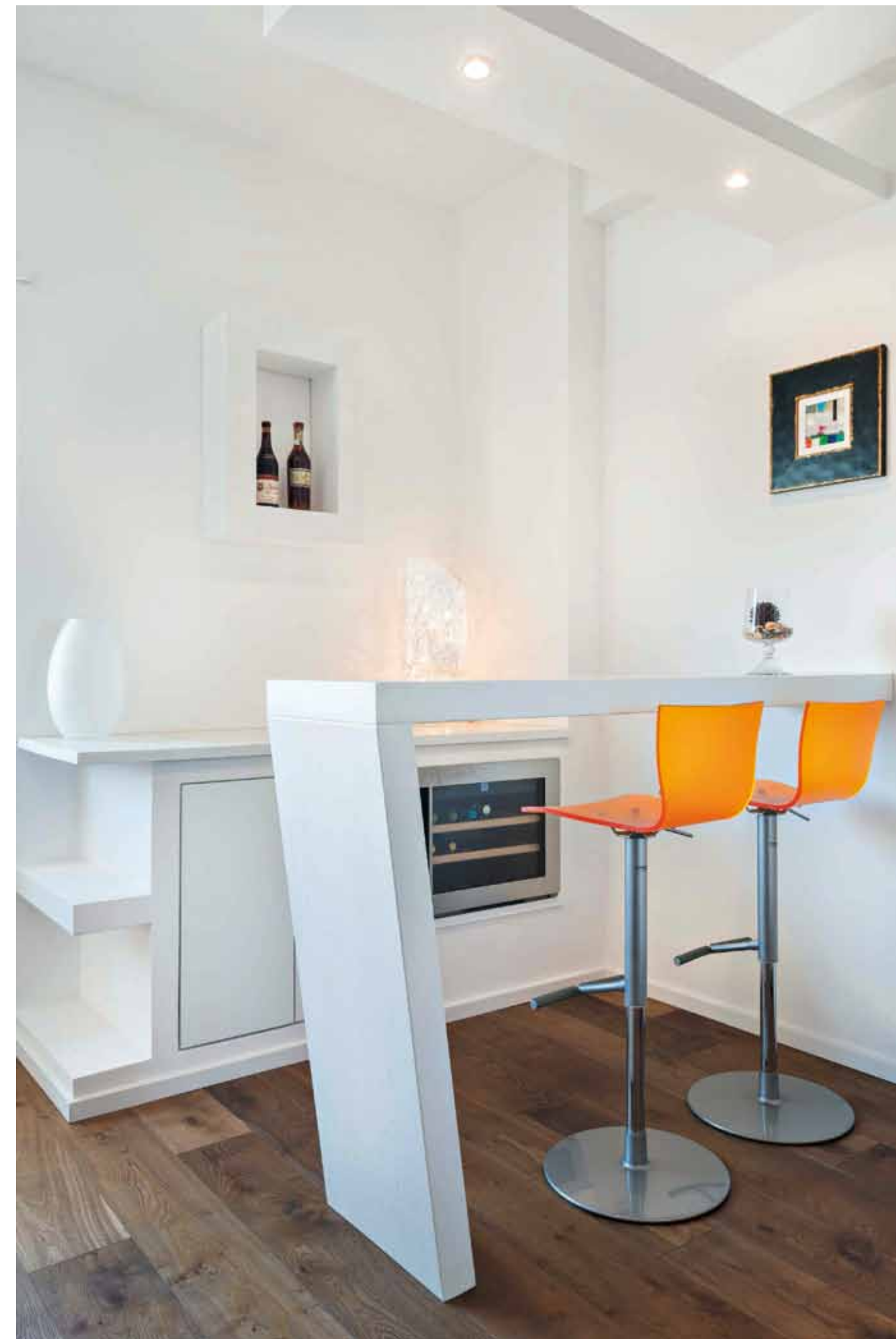



Lavabo da appoggio nel bagno grigio scuro rivestito completamente di resina; Bagno in resina, bagno grigio chiaro rivestito in gres e con dettagli in legno naturale

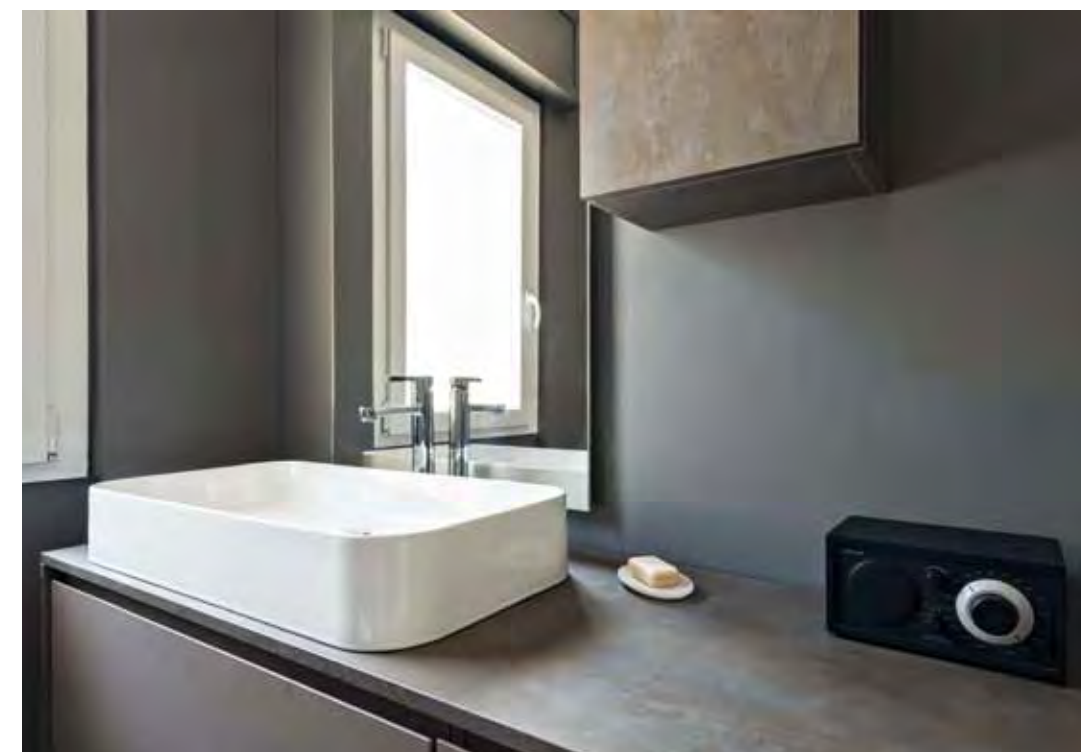

Dettagli del living e cucina; vista della libreria passante in cartongesso del salotto, con porta integrata che conduce alla cucina